

KLASA – Část A

Identifikační údaje žadatele

Žadatel

1. Obchodní jméno právnické osoby dle výpisu z Obchodního rejstříku (PO) – nevyplňuje fyzická osoba (FO) BOHEMILK a.s.			
2. Titul, jméno a příjmení žadatele (statutární zástupce PO) nebo titul, jméno a příjmení žadatele (FO) Ing. Josef Bartoš			
3. IČ 264 70 535	4. Ulice Podzámčí	5. Číslo popisné/orientační 385	
6. Město (Obec) Opočno	7. PSČ 517 73	8. Kraj Královéhradecký	9. Datová schránka d4nc7hp
10. Telefon 494 678 224	11. E-mail Eva.sachova@bohemilk.cz	12. Webová adresa www.bohemilk.cz www.ceskazmrzlina.cz	

Adresa pro doručování (vyplňuje se, pokud je jiná než výše uvedená adresa žadatele)

13. Titul, jméno a příjmení žadatele (statutární zástupce PO) nebo titul, jméno a příjmení žadatele (FO)	
14. Ulice	15. Číslo popisné/orientační
16. Město (Obec)	17. PSČ

Adresa provozovny, ve které je výrobek vyráběn

18. Ulice Podzámčí	19. Číslo popisné/orientační 385	20. Město (Obec), PSČ Opočno
-----------------------	-------------------------------------	---------------------------------

Čestné prohlášení

21. Prohlašuji, že informace uvedené v žádosti o udělení značky „Klasa“ jsou úplné a pravdivé. Svým podpisem potvrzuji, že jsem se podrobně seznámil(a) s Metodikou pro udělování značky „KLASA“, kterými se stanovují podmínky pro udělení této značky. Prohlašuji, že nejsem v likvidaci a že u mě nejsou dány překážky pro provozování živnosti dle § 8 zákona č. 455/1991 Sb., živnostenský zákon, ve znění pozdějších předpisů. Jsem si vědom(a) právních následků, které v důsledku nepravdivých informací mohou nastat. Prohlašuji pravost předložených dokumentů a věrohodnost dodaných informací.
--

22. V Opočně	23. Dne 19. 12. 2022
--------------	----------------------

24. Podpis(y) statutárních zástupců (PO), podpis žadatele (FO) 	25. Otisk razítka žadatele (pokud užívá) BOHEMILK, a.s. Podzámčí 385, 517 73 Opočno IČ: 264 70 535 DIČ: CZ26470535 ①
---	---

KLASA – Část D

Souhlas žadatele se zpracováním osobních údajů¹⁾

Prohlašuji, že jsem se seznámil s podmínkami zpracování osobních údajů, které jsou upraveny v Metodice pro udělování značky „KLASA“, a uděluji souhlas se zpracováním osobních údajů poskytnutých v rámci formuláře Části A, B nebo C, a to na dobu 10 let ode dne podání žádosti. Tento souhlas uděluji svobodně a obsah souhlasu je mi srozumitelný.

Souhlas se zpracováním osobních údajů může být kdykoliv odvolán, a to písemným odejmutím souhlasu zaslaným Správcí pro účely zpracování osobních údajů značky „KLASA“.

Beru na vědomí, že:

- zpracování osobních údajů je nezbytné pro naplnění účelu tohoto zpracování, kterým je zejména administrace žádostí a vedení evidence držitelů značky „KLASA“ a realizace marketingových akcí na podporu produktů značky „KLASA“.
- bez udělení souhlasu není možné realizovat činnosti související s administrací žadatelů / držitelů značky „KLASA“, tzn. není možné žádost zařadit do zpracování.
- souhlas se zpracováním osobních údajů může být kdykoli odvolán, a to písemným odejmutím souhlasu zaslaným Správcí pro účely zpracování osobních údajů značky „KLASA“.
- v případě odejmutí souhlasu se zpracováním osobních údajů bude ukončeno zveřejňování údajů o držiteli značky „KLASA“ ze strany vlastníka a administrátora značky „KLASA“; nadále však budou údaje uloženy po dobu trvání platnosti uděleného ocenění značkou „KLASA“ a po dobu platných skartačních lhůt administrace žádostí a evidence držitelů značky „KLASA“.

Podrobnější informace o zpracování osobních údajů jsou uvedeny v „Oznámení o ochraně osobních údajů“ v SZIF, viz www.szif.cz/cs/ochrana_osobnich_udaju.

V Opočně _____ dne 19. 12.2022

Podpis(y) statutárních zástupců (PO), podpis žadatele (FO): _____



BOHEMILK, a. s.
Podzámčů 385, 517 73 Opočno
IČ: 264 70 535
DIČ: CZ26470535

¹⁾ Nařízení Evropského parlamentu a Rady (EU) 2016/679 ze dne 27. dubna 2016 o ochraně fyzických osob v souvislosti se zpracováním osobních údajů a o volném pohybu těchto údajů a o zrušení směrnice 95/46/ES (obecné nařízení o ochraně osobních údajů), v platném znění.

Platnost od 15. 3. 2022



Výpis

z obchodního rejstříku, vedeného
Krajským soudem v Hradci Králové
oddíl B, vložka 2446

Datum vzniku a zápisu:	8. srpna 2001
Spisová značka:	B 2446 vedená u Krajského soudu v Hradci Králové
Obchodní firma:	BOHEMILK, a.s.
Sídlo:	Podzámčí 385, 517 73 Opočno
Identifikační číslo:	264 70 535
Právní forma:	Akciová společnost
Předmět činnosti:	Pronájem nemovitostí, bytů a nebytových prostor
Předmět podnikání:	Mlékárenství Hostinská činnost Výroba, obchod a služby neuvedené v přílohách 1 až 3 živnostenského zákona
Statutární orgán - představenstvo:	
předseda představenstva:	Ing. MARTIN HUDÍK, dat. nar. 16. dubna 1975 Neuděřlova 697, 583 01 Chotěboř Den vzniku funkce: 30. května 2022 Den vzniku členství: 30. května 2022
místopředseda představenstva:	MUDr. ONDŘEJ GOJIŠ, Ph.D., dat. nar. 17. února 1981 Děbolínská 1050/13a, Kunratice, 148 00 Praha 4 Den vzniku funkce: 30. května 2022 Den vzniku členství: 30. května 2022
člen představenstva:	Ing. ALEŠ DVORSKÝ, dat. nar. 17. března 1986 Malá Strana 62, 252 41 Dolní Břežany Den vzniku členství: 30. května 2022
člen představenstva:	Ing. JOSEF BARTOŠ, dat. nar. 7. října 1958 č.p. 194, 503 46 Jeníkovice Den vzniku členství: 30. května 2022
člen představenstva:	Ing. PETR EHL, Ph.D., dat. nar. 23. března 1981 Den vzniku členství: 30. května 2022
Počet členů:	5
Způsob jednání:	Společnost zastupuje předseda nebo místopředseda představenstva, a to každý samostatně, s výjimkou následujících právních jednání, kdy společnost zastupuje předseda a místopředseda představenstva společně nebo místopředseda představenstva samostatně: a) Zcizování a zatěžování nemovitých věcí b) Zcizování a zatěžování výrobního zařízení, kdy hodnota předmětu plnění přesahuje částku 50.000 Kč v jednotlivém případě

- c) Nabývání či pozbývání majetkových účastí v jiných společnostech a družstvech
d) Uzavírání smluv o zápůjčce, úvěru nebo přebírání ručení

Dozorčí rada:

předseda dozorčí rady:

Ing. KAREL KUTÍLEK, dat. nar. 19. dubna 1956
Kramolná 1199/25, Horní Počernice, 193 00 Praha 9
Den vzniku funkce: 30. května 2022
Den vzniku členství: 30. května 2022

člen dozorčí rady:

MVDr. OLDŘICH GOJIŠ, dat. nar. 12. října 1947
Jahodová 524, Horní Jirčany, 252 42 Jesenice
Den vzniku členství: 30. května 2022

člen dozorčí rady:

JUDr. ZUZANA KRUTSKÁ, dat. nar. 18. května 1959
Nad přehradou 408, Horní Měcholupy, 109 00 Praha 10
Den vzniku členství: 30. května 2022

Počet členů: 3

Jediný akcionář:

INTERLACTO, spol. s r.o., IČ: 452 43 701
Koubkova 228/13, Vinohrady, 120 00 Praha 2

Akcie:

20 ks akcie na jméno v zaknihované podobě ve jmenovité hodnotě 100 000,- Kč

Základní kapitál:

2 000 000,- Kč
Splaceno: 100%

Ostatní skutečnosti:

Obchodní korporace se podřídila zákonu jako celku postupem podle § 777 odst. 5 zákona č. 90/2012 Sb., o obchodních společnostech a družstvech.

Na společnost BOHEMILK, a.s., se sídlem Podzámčí 385, 517 73 Opočno, IČ 26470535, přešlo na základě fúze sloučením jmění zanikající společnosti N I V A s.r.o., se sídlem č.p. 2, 503 16 Dolní Příim, IČ 60111445, která byla zapsaná v obchodním rejstříku vedeném Krajským soudem v Hradci Králové oddíl C vložka 5459.

Veřejný rejstřík - výpisy platných

Ověřuji pod pořadovým číslem **MUO 376/2022/HSFO/CP**, že tato listina, která vznikla převedením výstupu z informačního systému veřejné správy z elektronické podoby do podoby listinné, skládající se z **2** listů, se doslovně shoduje s obsahem výstupu z informačního systému veřejné správy v elektronické podobě.

Ověřující osoba: **KOHOUTKOVÁ PAVLÍNA**

v Opočně dne **14.12. 2022**

Podpis



BOHEMILK, a.s.

IČ 264 70 535, se sídlem Opočno, Podzámčí 385

Zmocnění pro generálního ředitele společnosti

S účinností od 1.6.2022 uděluje představenstvo společnosti BOHEMILK, a.s. generálnímu řediteli společnosti BOHEMILK, a.s., Ing. Josefu Bartošovi, plnou moc týkající se práva samostatně podepisovat následující listiny:

- běžné obchodní smlouvy do celkové hodnoty 5 milionů Kč
- smlouvy na investiční akce do celkové hodnoty 500.000 Kč
- smlouvy na dodávky syrového kravského mléka s tím, že sjednávaná cena a ujednání, která nejsou v typizované smlouvě na mléko, musí být vždy osobně či telefonicky konzultovány a odsouhlaseny předsedou nebo místopředsedou představenstva
- objednávky surovin, materiálů a služeb do celkové hodnoty 250.000 Kč
- platební příkazy dle dispozičních práv k účtům v souladu s platným organizačním a podpisovým řádem
- pracovní smlouvy a mzdové výměry s výjimkou svých vlastních. U dalších členů vedení společnosti podepisuje platové – mzdové výměry a výplatu prémie – odměn po odsouhlasení představenstvem společnosti.

Samostatné podepisování se nevztahuje na jakékoli smlouvy týkající se nemovitostí (kupní, zástavní, směnné apod.) a uzavírání manažerských smluv. Generální ředitel není oprávněn samostatně podepisovat ani smlouvy, jejichž předmětem by byl prodej a zatěžování jakéhokoliv výrobního zařízení.

Generální ředitel společnosti zastupuje akciovou společnost navenek při jednáních dle pověření představenstva a je oprávněn vypisovat výběrová řízení.

Generální ředitel je povinen následně informovat představenstvo a předkládat mu veškeré jím uzavřené smlouvy a jím podepsané objednávky v souvislosti s výše uvedenými limity.

Za představenstvo BOHEMILK, a.s.

Ing. Martin Hudík
předseda představenstva

MUDr. Ondřej Gojiš, Ph.D.
místopředseda představenstva

Výše uvedené zmocnění přijímám.

Dne 1.6.2022

Ing. Josef Bartoš
generální ředitel



Státní veterinární ústav Olomouc
Jakoubka ze Stříbra 1, Olomouc 779 00



Příspěvková organizace
Zřizovací listina Ministerstva zemědělství č. 20811/2001-3030
IČO: 136 42 103

Certifikační orgán pro produkty č. 3235 akreditovaný ČIA podle ČSN EN ISO/IEC 17065:2013

Vydává

CERTIFIKÁT č. M2-P16

Tento certifikát potvrzuje, že uvedený produkt prokázal splnění parametrů, které definuje Věstník MZe, ročník 2016, částka 1, kap. 2. Certifikační schéma: SOP COP 2, verze 5 (vychází z ČSN EN ISO/IEC 17067 schéma 2, založeno na zkoušení).

Produkt: **Mlékárenský výrobek v režimu jakosti Q CZ**

CZ zpracovatelského závodu: 507

Klient certifikace: BOHEMILK, a.s.

Adresa: Podzámčí 385
517 73 Opočno

IČ: 26470535

Rozsah udělené certifikace::

Parametry pro mlékárenský výrobek v režimu jakosti Q CZ (produkt M2) uvedené ve Věstníku MZe, ročník 2016, částka 1, kap. 2

V Olomouci vydáno dne: 12.07.2022

Platnost do: 31.07.2027



doc. MVDr. Jan Bardoň, Ph.D., MBA
vedoucí COP

Prokáže-li se, že držitel tohoto certifikátu neplní požadavky, rozhodné pro jeho přiznání a závazky podmiňující jeho platnost, může certifikační orgán účinnost tohoto certifikátu zrušit nebo změnit.

Státní veterinární ústav Olomouc
Jakoubka ze Stříbra 1, 779 00 Olomouc

Certifikační orgán pro produkty č. 3235 akreditovaný ČIA podle ČSN EN ISO/IEC
17065:2013

Zpráva o hodnocení dozoru k vydanému Certifikátu (produkt M2)

Produkt: Mlékárenský výrobek v režimu jakosti Q CZ

Číslo Certifikátu: M2-P16

CZ 507

Klient certifikace: BOHEMILK, a.s.

Adresa: Podzámčí 385, 517 73 Opočno

IČ: 26470535

Sledované dozorové období: 5 (2021-08-01 až 2022-07-31)

Tabulka

%nákupu syrového kravského mléka v režimu jakosti Q CZ (produktu M2) z celkového nákupu syrového kravského mléka	HODNOCENÍ
98.9	Shoda

Hodnocení:

Shoda: Mlékárenský výrobek v režimu jakosti Q CZ (produkt M2) splňuje parametr uvedený ve Věstníku MZe, ročník 2016, částka 1, kap. 2 pro pokračování platnosti Certifikátu.

Datum:

01-08-2022

Státní veterinární ústav
O l o m o u c
Jakoubka ze Stříbra 1
779 00 Olomouc
(IČOP)

.....
podpis vedoucího COP

Státní veterinární ústav Olomouc
Certifikační orgán pro produkty
Jakoubka ze Stříbra 1, 779 00, Olomouc

V Olomouci 25.8.2022

Vyhodnocení periodického sledování parametrů Q CZ – M2

Na základě vyhodnocení periodického sledování výsledků závazných parametrů stanovených Věstníkem Ministerstva zemědělství, ročník 2016, částka 1, v průběhu platnosti Vašeho Certifikátu v programu Q CZ, bylo zjištěno, že Váš subjekt ve sledovaném dozorovém období tyto parametry

splnil.

Shoda s požadovanými parametry je popsána ve Zprávě o hodnocení dozoru, která je přílohou č. 1 tohoto dopisu.

Na základě této skutečnosti je platnost vašeho Certifikátu automaticky prodloužena na dalších 5 let a pokračuje 12ti měsíční periodické sledování požadovaných parametrů. Originál Certifikátu je přílohou č.2 tohoto dopisu.

S pozdravem

Státní veterinární ústav
O l o m o u c
Jakoubka ze Stříbra 1
779 00 Olomouc
(12COP)

doc. MVDr. Jan Bardoň, Ph.D., MBA
ředitel SVÚ Olomouc
vedoucí COP Olomouc

Příloha:

1. Zpráva o hodnocení dozoru k vydanému Certifikátu (produkt M2)
2. Certifikát

KLASA – Část B
Specifické podmínky výrobku

<p>Je výrobek přihlášen poprvé?</p> <p><i>(Prosím zaškrtněte jednu z možností. Pokud se jedná o prodloužení stávajícího platného ocenění, zvolte odpověď NE.)</i></p>	ANO	NE
---	-----	----

Technická dokumentace výrobku

NÁZEV VÝROBKU (obchodní název)	CONDÉ zahuštěné plnotučné mléko slazené
ZÁKONNÝ NÁZEV (dle platné legislativy) <i>(Uvést kategorie formou názvu druhu nebo skupiny, nebo popisného názvu.)</i>	Zahuštěné slazené plnotučné mléko 75 g, 400 g, 1 kg
POPIS MIMOŘÁDNÉ KVALITATIVNÍ NADSTANDARDNÍ VLASTNOSTI VÝROBKU <i>(Např. technologie výroby, tradičnost, krátký dodavatelský řetězec, významný obsah některých složek, které obohacují výrobek, podíl ovocné složky, podíl masa apod.)</i> MĚŘITELNÉ PARAMETRY DOLOŽIT PROTOKOLEM Z AKREDITOVANÉ LABORATOŘE	<p>*Vyrobeno z výběrového mléka* z podhůří Orlických hor</p> <p>U balení 75 g: tuba s praktickým znovu uzavíratelným uzávěrem</p> <p>U balení 400 g a 1 kg: praktické otvírání tzv. slza</p> <p>Skvělý pro přípravu dezertů, cukroví, likérů, zákusků a na dochucení kávy.</p> <p>Optimální množství pro rychlou svačinu.</p> <p>*Výběrové mléko = mléko ze svozových linek, které má nejvyšší termostabilitu.</p>
SLOŽENÍ POTRAVINY – v souladu s etiketou <i>(Např. základní suroviny včetně použitých přídatných látek, enzymů a aromat dle údajů na obalu výrobku)</i> U ZÁKLADNÍCH SUROVIN URČUJÍCÍCH CHARAKTER VÝROBKU UVÉST % ZASTOUPENÍ A PŮVOD. <i>(Např. podíl masa, mouky, podíl charakteristické ochucující složky)</i>	mléko, cukr (oboje 100 % původ ČR)
VÝJIMEČNÉ SENZORICKÉ VLASTNOSTI <i>(Např. vzhled, vůně, chuť)</i>	<p>Konzistence: viskózní, hladká</p> <p>Barva: smetanově bílá</p> <p>Vůně a chuť: mléčná, sladká, čistá, bez cizích pachů a příchutí</p>
ČESKÁ CECHOVNÍ NORMA	

<p>Identifikační číslo a název příslušné ČCN, pokud je žadatel držitelem.</p>	
<p>DOPLŇUJÍCÍ KRITÉRIA VČETNĚ OCENĚNÍ A ZNAČEK KVALITY, POKUD JE ŽADATEL JEJICH DRŽITELEM.</p> <p><i>(Např. design obalu, inovativnost výrobku, další získaná ocenění a značky kvality Regionální potravina, CHOP, CHZO, BIO, ZTS, ochranné známky SISPO, IPZ nebo režim jakosti Q CZ atd.)</i></p> <p>DOLOŽIT PLATNÝM PROTOKOLEM NEBO DOKUMENTEM, NAPŘ. CERTIFIKÁTEM NEBO OSVĚDČENÍM</p>	<p>Q CZ</p>
<p>ZÁKLADNÍ ZNAKY TECHNOLOGICKÉHO POSTUPU</p>	<p>Syrové kravské mléko je po příjmu do mlékárny odstředěno a zpasterováno. Pasterované mléko je standardizováno na požadovaný obsah tuku.</p> <p>Poté se mléko zahustí na kontinuální odparce na požadovanou sušinu a následně je takto zahuštěné mléko zhomogenizováno. V diskontinuální odparce je poté dovařeno předem zahuštěné mléko s pasterovaným cukerným sirupem na finální sušinu výrobku. Zahuštěné mléko je přečerpáno do krystalizátoru, kde po vychlazení na požadovanou teplotu dochází k přidavku matrice laktózy. Krystalizace probíhá min. 4 hodiny a poté je vychlazený (cca 24 °C) produkt možné stáčet do obalů (tub a plechovek). Po naplnění tub nebo plechovek je produkt uložen ve skladu při teplotě do max. 24°C odkud je expedován zákazníkům – odběratelům.</p>
<p>FYZIKÁLNÍ, MIKROBIOLOGICKÉ A CHEMICKÉ POŽADAVKY</p>	<p>Tuk: min. 8 % Sušina mléčná tukuprostá: min. 20 %</p>
<p>VELIKOST A TYP BALENÍ VÝROBKU</p> <p><i>(Např. charakteristika použitého obalu, uvedení množství v objemových nebo hmotnostních jednotkách)</i></p>	<p>plechovka o obsahu 400 g a 1 kg hliníková tuba s plastovým uzávěrem o obsahu 75 g</p>
<p>ZPŮSOB DISTRIBUCE VÝROBKU (včetně podmínek skladování)</p>	<p>Uzavřené skladujte při teplotě do 24 °C. Po otevření skladujte při teplotě +2°C až +8 °C a spotřebujte do 3 dnů.</p>
<p>OBCHODNÍ JMÉNO ŽADATELE (PO) NEBO JMÉNO A PŘÍJMENÍ ŽADATELE (FO)</p>	<p>BOHEMILK, a.s., Podzámčí 385, 517 73 Opočno</p>
<p>REGISTRAČNÍ ČÍSLO PODNIKU (u potravin živočišného původu)</p>	<p>507 ES</p>

ADRESA PROVOZOVNY, VE KTERÉ JE VÝROBEK VYRÁBĚN	BOHEMILK, a.s., Podzámčí 385, 517 73 Opočno
Kontaktní osoba ve věci žádosti Jméno a příjmení	Ing. Jiří Stejskal
Kontaktní osoba ve věci žádosti Telefon	+420 725 890 837
Kontaktní osoba ve věci žádosti E-mail	jiri.stejskal@bohemilk.cz

Příloha k Části B: U baleného výrobku přiložit srozumitelnou a čitelnou etiketu všech velikostí obalů nebo srozumitelný a čitelný náhled všech velikostí obalů, které jsou přihlášeny. U nebaleného výrobku přiložit fotografii výrobku.

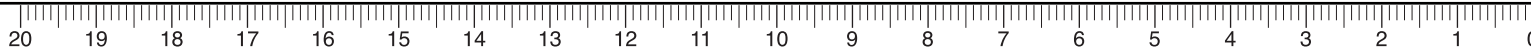

Shoulder / Límec

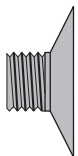

Mléčné

Condé

zahuštěné plnotučné mléko slazené

Hmotnost/Hmotnost: 75 g **nejlepší na mlsání**

BOHE MILK

MLÉKÁRNA
OPOČNO
1936

www.bohemilk.cz

člen skupiny
INTERLACTO
czech group

Mléčné

Condé

zahuštěné plnotučné mléko slazené

Výživové údaje na 100 g:

Energetická hodnota	1404 kJ / 333 kcal
Tuky	8,0 g
- z toho nasycené / nasycené mastné kyseliny	5,3 g
Sacharidy	58 g
- z toho cukry	58 g
Bílkoviny / Bielkoviny	7,2 g
Sól / Soľ	0,23 g

(CZ) Mléko zahuštěné plnotučné slazené. Obsah tukuprosté mléčné sušiny min. 20 % hm. Obsah tuku min. 8 % hm. Složení: mléko, cukr. Minimální trvanlivost do: uvedeno ve sváru tuby. Uzavřené skladujte při teplotě do 24 °C. Po otevření ihned spotřebujte. (SK) Zahuštěné mléko slazené. Množstvo mliečného tuku najmenej 8 % hm. Množstvo mliečnej sušiny najmenej 28 % hm. Zloženie: mlieko, cukor. Minimálna trvanlivosť do: uvedené vo sváru tuby. Uzavreté skladujte pri teplote do 24 °C. Po otvorení ihneď spotrebujte. Výrobce/Výrobca: BOHEMILK, a.s., Podzámčí 385, 517 73 Opočno, Česká republika.

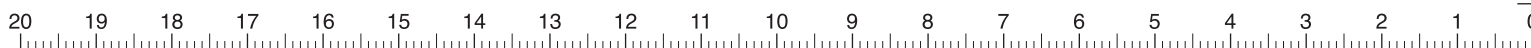

40
35
30
28
25
22
19
16
13,5
13,5
16
19
22
25
28
30
35
40

ALLTUB Central Europe, s.r.o.
Zengrova 900
280 02 Kolín IV
FAX: +420 321200149

Product name / Název výrobku

BOHEMILK CONDE

SAP

376947

Dimensions / Rozměr

30/130

Date of issue / Datum

4.5.2017

Please note that this Print Proof is valid for color separations, position of objects, text area only. Colors are only to give a quite rough idea and are not valid as shade reference but only so show the design selection. Drawings, proofs, printing plates and whatever realized by us will remain our exclusive property. The preparation of drawings and graphics by ALLTUB CE does not entail any responsibility for violation of the laws concerning breaches of copyrights, patents, registered models, symbols, as well as any rights of third parties.

Tato korektura je platná pouze pro separace barev, pozici objektů, textová pole a texty. Barvy pouze přibližně simulují skutečnost a nejsou závazné jako odstín pro tisk na hliník. Výkresy, vzorky, filmy a veškeré další materiály zůstávají výlučným vlastnictvím společnosti ALLTUB CE, která nemůže přebírat jakoukoliv zodpovědnost za nezákonné porušování autorských práv, ochranných značek, patentů, symbolů a registrovaných modelů, stejně jako upření práv třetí osobě.

Comments / Poznámky

Code number

8592206673000

Approved / Schváleno

Colors
Barvy

1

186

2

298

3

2738

4

5

6

Basecoat
Email

white

Screen
Rastr



MLÉKÁRNA OPOČNO
1936



Slazené zahuštěné plnotučné mléko

Condé



400 g



CZ 507
ES

chutná ještě lépe

(EN) Condé Sweetened Condensed Whole Milk

Sweetened condensed whole milk. Fat-free milk solids min. 20% net wt. Fat content min. 8% net wt. Ingredients: **milk**, sugar. Best before: see bottom of package. Store unopened product at a temperature of up to +24°C. After opening, store at +2 to +8°C, and use within 3 days. Allergens in the ingredients are written in bold. Manufacturer: BOHEMILK, a. s., Podzámcí 385, 517 73 Opočno, Czech Republic, www.bohemilk.cz

(SK) Condé Sladené zahustené plnotučné mlieko

Mlieko zahustené plnotučné sladené. Obsah beztukovej mliečnej sušiny min. 20 % hm. Obsah tuku min. 8 % hm. Zloženie: **mlieko**, cukor. Minimálna trvanlivosť do: uvedené na spodnej strane obalu. Uzavretorene skladujte pri teplote do +24 °C. Po otvorení skladujte pri teplote od +2 do +8 °C a spotrebujte do 3 dní. Alergeny sú v zložení vyznačené tučnými písmenami. Výrobca: BOHEMILK, a. s., Podzámcí 385, 517 73 Opočno, Česká republika,

www.bohemilk.cz

(BG) Condé Подсладено кондензирано пълномаслено мляко

Подсладено кондензирано пълномаслено мляко. Съдържание на обезмасленото млечно сухо вещество мин. 20% от масата. Съдържание на мазнини мин. 8% от масата. Съставки: **мляко**, захар. Най-добър до: виж дъното. Съхранение неразпакован при температура до + 24°C. След отварянето да се съхранява при температура от 2 до + 8°C и да се консумира до 3 дни. Алергените в състава са обозначени с удебелен шрифт. Производител: "BOHEMILK" АД, ул. "Подзамчи" № 385, п. к. 517 73 Опоčno, Чешка република, www.bohemilk.cz

Дистрибутор за България: Акорд Трейд ЕООД, София, бул. Ситняково 23, тел.02/84-33-188.

(HR) CONDÉ – ugušćeno (kondenzirano) zaslađeno mlijeko
Maseni udio masti iznosi najmanje 8%; maseni udio ukupne suhe

tvari mlijeka iznosi najmanje 28%. Sastojci: **mlijeko**, šećer. Najbolje upotrijebiti do: datuma označenog na dnu pakiranja. Zatvoreno čuvati na temperaturi do +24 °C. Nakon otvaranja čuvati na temperaturi od +2 °C do +8 °C i potrošiti u roku 3 dana. Alergeni su na deklaraciji označeni masnim slovima. Proizvođač: Bohemilk, ul. Podzámcí 385, 51773 Opočno, Republika Češka, www.bohemilk.cz

(CZ) Condé Slazené zahuštěné plnotučné mléko

Mléko zahuštěné plnotučné slazené. Obsah tukuprosté mléčné sušiny min. 20% hm. Obsah tuku min. 8% hm. Složení: **mléko**, cukr. Minimální trvanlivost do: uvedeno na spodní straně obalu. Uzavřené skladujte při teplotě do + 24 °C. Po otevření skladujte při teplotě od + 2 do + 8 °C a spotřebujte do 3 dnů. Alergeny jsou ve složení vyznačeny tučnými písmeny. Výrobce: BOHEMILK, a. s., Podzámcí 385, 517 73 Opočno, Česká republika, www.bohemilk.cz

Nutritional values per 100 g /
Výživové údaje na 100 g /
Средни хранителни стойности
на 100g / Hranjive vrijednosti
na 100g:

Energy / Energia / Енергия / Енергија / Energie	1404 kJ / 333 kcal
Fats / Tuky / Мазнини / Masti / Туку	8 g
of which saturated / z toho nasýtené mastné kyseliny / от тях наситени мазнини / od kojih zasićene masne kiseline / z toho nasýcené mastné kyseliny	5,3 g
Carbohydrates / Sacha- ridy / Въглехидрати / Ugljikohidrati / Sacharidy	58 g
of which sugars / z toho cukry / от тях захари / od kojih šećeri / z toho cukry	58 g
Proteins / Bielkoviny / Белтъчини / Bjelancevi- ne / Bilkoviny	7,2 g
Salts / Soľ / Con / Sol / Sól	0,23 g

Net weight / Hmotnosť / Нето тегло / Neto količina / Hmotnost: 400 g

Sweetened condensed milk



Obaly Adamec a.s.

Pavlova 3073/36
700 30 Ostrava - Zábřeh
Czech Republic
tel: +420 596 110 832-3
fax: +420 596 114 515
mobil: +420 739 451 679
obaly@obaly-adamec.cz
www.obaly-adamec.cz



zákazník/customer: BOHEMILK a.s.	datum/date: operator: 20.07.17 P. Češka	supervisor: F. Hubáček
zákázka/job: Condé - Slazené 400 g	Zákazník svým podpisem potvrzuje obsahovou správnost designu, správnost a úplnost textů, symbolů a EAN kódu. Nátišk je závazným barevným vzorem pro tisk. Vzhled číselné zvolených PANTONE barev se vždy řídí platným vzorníkem, na nátišku jsou simulované./*	
materiál/material: sleeve	výroba/technology: UV Flexo	
artikl: EAN veľkosť/magnification: 100%		
název souboru/fileName: BOHEMILK_Conde_Sladke_2017_1_4.ai		
nový design: <input checked="" type="checkbox"/> textové změny: <input type="checkbox"/> změna barev: <input type="checkbox"/> počet nových desek: <input type="checkbox"/> 5		
new design: <input checked="" type="checkbox"/> textual changes: <input type="checkbox"/> change colors: <input type="checkbox"/> number of new forms: <input type="checkbox"/> 5		
barevnost/used colors:	datum, podpis zodpovědné osoby/date, authorized person:	
C Cyan	M Magenta	Y Yellow
K Black	2738 Pantone C	298 Pantone C
white bílá		

* Signature of customer approves content of design, all texts, symbols and EAN code. The digital proof is the master for print. The appearance of chosen Pantone colors with numerical description will always match with original PANTONE FORMULA GUIDE Solid Coated, on the digital proof are simulated.

** Na design byly aplikovány kompenzační deformace./The artwork contains application of compensation deformations.



Zákazník: BOHEOP	Výrobní příkaz: 1908307	Položka: 00640	Obchodní manažer: Petr Smíšek	Operátor DTP: David Fajkoš
Datum: 06.03.2019	Rozměr: 320x102 mm	Měřitko: 54.55 %	Výchozí položka: 00599	Změna plátu: nová
Poznámky: Vše stejné dle pol. 00599, změna návinu.				Náhled: 1

Barevnost:

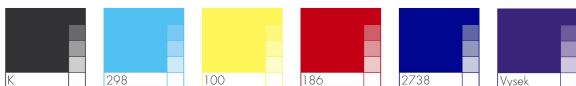

Výseková forma je značena přerušovanou linkou nejčastěji v purpurové barvě. Tato linka je v technické barvě a nebude součástí tisku. Tento kontrolní náhled slouží pouze pro kontrolu věcné správnosti.

Pokud potřebujete schválit barevnost, tak Vám na požádání vyhotovíme digitální nátlak, který zohledňuje naše tiskové technologie.

SCHVÁLENÝ NÁHLED JE MOŽNÉ ZMĚNIT VÝHRADNĚ PÍSEMNĚ! ZÁVAZNÝ JE POSLEDNÍ PÍSEMNĚ POTVRZENÝ NÁHLED.

Více informací ohledně tiskových dat a technologického vybavení získáte na www.sklabel.cz/cs/dtp-studio

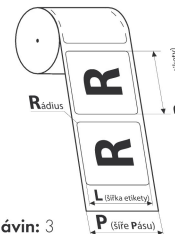

Návin: 3

102 mm

Sladké
zahuštěné plnotučné mléko

Sweetened Condensed Whole Milk

Condé

1 kg

chutná ještě lépe

12mm

MLÉKÁRNA OPOČNO 1936

8 592206 673178

(EN) Condé Sweetened Condensed Whole Milk
Sweetened condensed whole milk. Fat free milk solids min. 20% net wt. Fat content min. 8% net wt. Ingredients: milk, sugar. Best before: see bottom of package. Store unopened product at a temperature of up to +24 °C. After opening, store at +2 to +8 °C, and use within 3 days. Allergens in the ingredients are written in bold. Manufacturer: BOHEMILK, a. s., Podzámkí 385, 517 73 Opočno, Czech Republic, www.bohemilk.cz

(SK) Condé Sladké zahusťené plnotučné mléko
Mlieko zahusťené plnotučné sladké. Obsah beztukovej mliečnej sušiny min. 20 % hm. Obsah tuku min. 8 % hm. Zloženie: mlieko, cukor. Minimálna trvanlivosť do: uvedené na spodnej strane obalu. Uzatvorené skladujte pri teplote do +24 °C. Po otvorení skladujte pri teplote od +2 do +8 °C a spotrebujte do 3 dní. Alergeny sú v zložení vyznačené tučnými písmenami. Výrobca: BOHEMILK, a. s., Podzámkí 385, 517 73 Opočno, Česká republika, www.bohemilk.cz

(BG) Condé Подсладено кондензирано пълномаслено мляко
Подсладено кондензирано пълномаслено мляко. Съдържание на обезмасленото мляко: 20% от млякото. Съдържание на мазнини: 8% от млякото. Съставък: мляко, захар. Най-добър до: виж дъното. Съхранение: неразкрито при температура до + 24°C. След отварянето да се съхранява при температура от 2 до + 8 °C и да се консумира до 3 дни. Алергените в състава са

обозначени с удебелен шрифт. Производител: "BOHEMILK" AD, "Подзамки" 385, п. н. 517 73 Опоčno, Чешка република, www.bohemilk.cz. Дистрибутор за България: Акорд Трејк ЕООД, София, бул. Орнелково 23, тел. 02/84-33-188.

(HR) CONDÉ – ugušćeno (kondenzirano) zaslađeno mlijeko
Maseno ulno mlijeko (znosni najmanje 8%; maseni ulno ukupne suhe tvari mlijeka iznos najmanje 20%). Sastojci: mlijeko, šećer. Najbolje upotrijebiti do: datuma označenog na dnu pakiranja. Zadržavati čuvati na temperaturi do +24 °C. Nakon otvaranja čuvati na temperaturi od +2 °C do +8 °C i potrošiti u roku 3 dana. Alergeni su na deklaraciji označeni masnim slovima. Proizvođač: Bohemilk, ul. Podzámkí 385, 51773 Opočno, Republika Češka, www.bohemilk.cz

(CZ) Condé Sladké zahusťené plnotučné mléko
Mlieko zahusťené plnotučné sladké. Obsah tukoprosťe mliečnej sušiny min. 20 % hm. Obsah tuku min. 8 % hm. Složenie: mlieko, cukor. Minimálna trvanlivosť do: uvedené na spodni strane obalu. Uzatvorené skladujte pri teplote do + 24 °C. Po otvorení skladujte pri teplote od + 2 do + 8 °C a spotrebujte do 3 dní. Alergeny jsou ve složení vyznačeny tučnými písmeny. Výrobce: BOHEMILK, a. s., Podzámkí 385, 517 73 Opočno, Česká republika, www.bohemilk.cz

**Net weight / Hmotnosť / Hero terno /
Neto količina / Hmotnost: 1 kg**

Nutritional values per 100 g / Výživové údaje na 100 g / Средни хранителни стойности на 100g / Hranit'elnye vvednosti na 100 g:	
Energy / Energia / Енергия / Energija / Energie	1404 kJ / 333 kcal
Fats / Tuky / Мазнини / Masti / Tuky	8 g
of which saturated / z toho nasýtené mastné kyseliny / от тох наситени мазнини / od kojih zaslađene mastne kislotine / z toho nasuene mastne kyseliny	5.3 g
Carbohydrates / Sacharidy / Bielovinsagani / Ugljikoh- drati / Sacharidy	58 g
of which sugars / z toho cukry / от тох захари / od kohl'evodov / z toho salaty	58 g
Proteins / Belkoviny / Belt'ynini / Bvelazhvine / Belkoviny	7.2 g
Salts / Soli / Con / Sol / Sól	0.23 g

N19523-n-2

BOHEOP/00640

KLASA – Část B
Specifické podmínky výrobku

<p>Je výrobek přihlášen poprvé?</p> <p><i>(Prosím zaškrtněte jednu z možností. Pokud se jedná o prodloužení stávajícího platného ocenění zvolte odpověď NE.)</i></p>	ANO	NE
--	-----	----

Technická dokumentace výrobku

<p>NÁZEV VÝROBKU (obchodní název)</p>	<p>CONDÉ zahuštěná slazená smetana</p>
<p>ZÁKONNÝ NÁZEV (dle platné legislativy)</p> <p><i>(Uvést kategorie formou názvu druhu nebo skupiny, nebo popisného názvu.)</i></p>	<p>Zahuštěná slazená smetana, 75 g</p>
<p>POPIS MIMOŘÁDNÉ KVALITATIVNÍ NADSTANDARDNÍ VLASTNOSTI VÝROBKU</p> <p><i>(Např. technologie výroby, tradičnost, krátký dodavatelský řetězec, významný obsah některých složek, které obohacují výrobek, podíl ovocné složky, podíl masa apod.)</i></p> <p>MĚŘITELNÉ PARAMETRY DOLOŽIT PROTOKOLEM Z AKREDITOVANÉ LABORATOŘE</p>	<p>Vyrobena z výběrového mléka* z podhůří Orlických hor</p> <p>Hliníková tuba s praktickým znovu uzavíratelným plastovým uzávěrem.</p> <p>Určeno k přímé spotřebě, ale skvělá také pro dochucení kávy, zdobení pohárů.</p> <p>Optimální množství pro rychlou svačinu.</p> <p>Výběrové mléko = mléko ze svozových linek, které má nejvyšší termostabilitu.</p>
<p>SLOŽENÍ POTRAVINY – v souladu s etiketou</p> <p><i>(Např. základní suroviny včetně použitých přídatných látek, enzymů a aromat dle údajů na obalu výrobku)</i></p> <p>U ZÁKLADNÍCH SUROVIN URČUJÍCÍCH CHARAKTER VÝROBKU UVÉST % ZASTOUPENÍ A PŮVOD.</p> <p><i>(Např. podíl masa, mouky, podíl charakteristické ochucující složky)</i></p>	<p>smetana, cukr (oboje 100 % původ ČR)</p> <p>Tuk: min. 23 % Sušina mléčná tukuprostá: min. 14 %</p>
<p>VÝJIMEČNÉ SENZORICKÉ VLASTNOSTI</p> <p><i>(Např. vzhled, vůně, chuť)</i></p>	<p>Konzistence: viskózní, hladká</p> <p>Barva: smetanově bílá</p> <p>Vůně a chuť: mléčná, sladká, čistá, bez cizích pachů a příchutí</p>

<p>ČESKÁ CECHOVNÍ NORMA</p> <p><i>Identifikační číslo a název příslušné ČCN, pokud je žadatel držitelem.</i></p>	
<p>DOPLŇUJÍCÍ KRITÉRIA VČETNĚ OCENĚNÍ A ZNAČEK KVALITY, POKUD JE ŽADATEL JEJICH DRŽITELEM.</p> <p><i>(Např. design obalu, inovativnost výrobku, další získaná ocenění a značky kvality Regionální potravina, CHOP, CHZO, BIO, ZTS, ochranné známky SISPO, IPZ nebo režim jakosti Q CZ atd.)</i></p> <p>DOLOŽIT PLATNÝM PROTOKOLEM NEBO DOKUMENTEM, NAPŘ. CERTIFIKÁTEM NEBO OSVĚDČENÍM</p>	<p>Q CZ</p>
<p>ZÁKLADNÍ ZNAKY TECHNOLOGICKÉHO POSTUPU</p>	<p>Syrové kravské mléko je po příjmu do mlékárny odstředěno a zpasterováno. Odstředěním vzniklá smetana je standardizována na požadovaný obsah tuku a před zahuštěním je takto připravená smetana nejdříve zhomogenizována.</p> <p>Poté se smetana zahustí na kontinuální odparce na požadovanou sušinu a následně je v diskontinuální odparce dovařena s pasterovaným cukerným sirupem na finální sušinu výrobku. Zahuštěná smetana je přečerpána do krystalizátoru, kde po vychlazení na požadovanou teplotu dochází k přidavku matrice laktózy. Krystalizace probíhá min. 4 hodiny a poté je vychlazený (cca 24 °C) produkt možné stáčet do obalů (tub). Po naplnění tub je produkt uložen ve skladu při teplotě do max. 24 °C odkud je expedován zákazníkům, odběratelům.</p>
<p>FYZIKÁLNÍ, MIKROBIOLOGICKÉ A CHEMICKÉ POŽADAVKY</p>	<p>Tuk: min. 23 % Sušina mléčná tukuprostá: min. 14 %</p>
<p>VELIKOST A TYP BALENÍ VÝROBKU</p> <p><i>(Např. charakteristika použitého obalu, uvedení množství v objemových nebo hmotnostních jednotkách)</i></p>	<p>hliníková tuba s plastovým uzávěrem o obsahu 75 g</p>
<p>ZPŮSOB DISTRIBUCE VÝROBKU (včetně podmínek skladování)</p>	<p>Uzavřené skladujte při teplotě do 24 °C. Po otevření ihned spotřebujte.</p>
<p>OBCHODNÍ JMÉNO ŽADATELE (PO) NEBO JMÉNO A PŘÍJMENÍ ŽADATELE (FO)</p>	<p>BOHEMILK, a.s., Podzámčí 385, 517 73 Opočno</p>
<p>REGISTRAČNÍ ČÍSLO PODNIKU (u potravin živočišného původu)</p>	<p>507 ES</p>

ADRESA PROVOZOVNY, VE KTERÉ JE VÝROBEK VYRÁBĚN	BOHEMILK, a.s., Podzámčí 385, 517 73 Opočno
Kontaktní osoba ve věci žádosti Jméno a příjmení	Ing. Jiří Stejskal
Kontaktní osoba ve věci žádosti Telefon	+420 725 890 837
Kontaktní osoba ve věci žádosti E-mail	jiri.stejskal@bohemilk.cz

Příloha k Části B: U baleného výrobku přiložit srozumitelnou a čitelnou etiketu všech velikostí obalů nebo srozumitelný a čitelný náhled všech velikostí obalů, které jsou přihlášeny. U nebaleného výrobku přiložit fotografii výrobku.

20 19 18 17 16 15 14 13 12 11 10 9 8 7 6 5 4 3 2 1 0

Shoulder / Límec

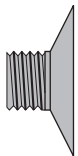

Smetanové
Condé
zahuštěná slazená smetana

BOHE MILK
MLÉKÁRNA
OPOČNO
1936

Hmotnost/Hmotnosť: 75 g

nejlepší na mlsání

www.bohemilk.cz

ČZ 507 ES

člen skupiny
INTERLACTO
czech group

Výživové údaje na 100 g:

Energetická hodnota	1817 kJ / 434 kcal
Tuky	23 g
- z toho nasycené / nasýtené mastné kyseliny	15 g
Sacharidy	52 g
- z toho cukry	52 g
Bílkoviny / Bielkoviny	4,8 g
Sól / Soľ	0,17 g

8 1592206 167304 8

Alu

V2

Naše kvalita
Our quality

(CZ) Smetana zahuštěná slazená. Obsah tukuprosté mléčné sušiny min. 14 % hm. Obsah tuku min. 23 % hm. Složení: smetana, cukr. Minimální trvanlivost do: uvedeno ve sváru tuby. Uzavřené skladujte při teplotě do 24 °C. Po otevření ihned spotřebujte. (SK) Zahuštěná smotana slazená. Množstvo mliečného tuku najmenej 23 % hm. Množstvo mliečnej sušiny najmenej 37 % hm. Zloženie: smotana, cukor. Minimálna trvanlivosť do: uvedené vo sváru tuby. Uzavreté skladujte pri teplote do 24 °C. Po otvorení ihneď spotrebujte. Výrobce/Výrobca: BOHEMILK, a.s., Podzámečí 385, 517 73 Opočno, Česká republika.

40

35

30

28

25

22

19

16

13,5

ALLTUB Central Europe, s.r.o.
Zengrova 900
280 02 Kolín IV
FAX: +420 321200149

Product name / Název výrobku

BOHEMILK CONDE smetana

SAP

376948

Dimensions / Rozměr

30/130

Date of issue / Datum

4.5.2017

Please note that this Print Proof is valid for color separations, position of objects, text area only. Colors are only to give a quite rough idea and are not valid as shade reference but only so show the design selection. Drawings, proofs, printing plates and whatever realized by us will remain our exclusive property. The preparation of drawings and graphics by ALLTUB CE does not entail any responsibility for violation of the laws concerning breaches of copyrights, patents, registered models, symbols, as well as any rights of third parties.

Tato korektura je platná pouze pro separace barev, pozici objektů, textová pole a texty. Barvy pouze přibližně simulují skutečnost a nejsou závazné jako odstín pro tisk na hliník. Výkresy, vzorky, filmy a veškeré další materiály zůstávají výlučným vlastnictvím společnosti ALLTUB CE, která nemůže přebírat jakoukoliv zodpovědnost za nezákonné porušování autorských práv, ochranných značek, patentů, symbolů a registrovaných modelů, stejně jako upření práv třetí osobě.

13,5

16

19

22

25

28

30

35

40

Comments / Poznámky

Code number

8592206673048

Approved / Schváleno

20 19 18 17 16 15 14 13 12 11 10 9 8 7 6 5 4 3 2 1 0

Colors
Barvy

1

115

2

186

3

2738

4

5

6

Basecoat
Email

white

Screen
Rastr