Obrázky na hracích kartičkách zobrazující bezpečné (nezávadné) potraviny jsou označeny zeleným smajlíkem.

Obrázky na hracích kartičkách znázorňující nebezpečné (závadné) potraviny jsou označeny červeným mračíkem.

Informační centrum bezpečnosti potravin (IC BP)

IC BP Ministerstva zemědělství je komunikační centrum, jehož cílem je seznamovat širokou veřejnost s problematikou bezpečnosti potravin.

IC BP realizuje vzdělávací programy pro děti předškolního věku, výukové programy pro žáky prvního stupně základních škol a odborné přednášky pro školní mládež a dospělé spotřebitele. Výukové programy a přednášky vycházejí z doporučení Světové zdravotnické organizace (WHO) „5 klíčů k bezpečnému stravování“ a tematicky zahrnují problematiku zdravé výživy, základních hygienických a stravovacích návyků a rovněž informace o alimentárních onemocněních.

Informační centrum bezpečnosti potravin provozuje internetové stránky

www.bezpecnostpotravin.cz

www.foodsafety.cz

www.viscojis.cz

Odbor bezpečnosti potravin
Ministerstvo zemědělství
Těšnov 17, 117 05 Praha 1
www.eagri.cz

Sklenice vody

Chléb s máslem

Chléb, špagety a rýže

Jahody

Potraviny v lednici

Med

Šunka

Ovoce a zelenina

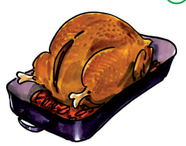
Pečené kuře

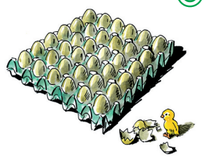
Plato s vejci

Různé sýry

Čerstvá ryba

Sklenice vody

Chléb s máslem

Chléb, špagety a rýže

Jahody

Potraviny v lednici

Med

Šunka

Ovoce a zelenina

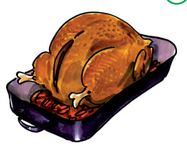
Pečené kuře

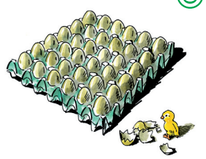
Plato s vejci

Různé sýry

Čerstvá ryba

Červ v mouce

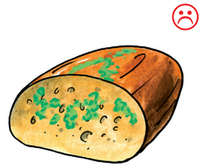
Chléb s plísní

Mikrob v ledničce

Myška v rohlíku

Špinavé prkénko

Plesnivá zavařenina

Plesnivý sýr

Prasklé vejce

Prošlá masová konzerva

Prošlý kompot

Syrové kuře

Zkažená limonáda

Červ v mouce

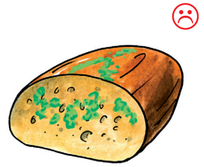
Chléb s plísní

Mikrob v ledničce

Myška v rohlíku

Špinavé prkénko

Plesnivá zavařenina

Plesnivý sýr

Prasklé vejce

Prošlá masová konzerva

Prošlý kompot

Syrové kuře

Zkažená limonáda

Víš, co jíš?

MINISTERSTVO ZEMĚDĚLSTVÍ

Víš, co jíš?

Ručičky si umyjem

(Říkanka-písnička z výukového programu Přijela k nám návštěva – 5 klíčů k bezpečnému stravování)

Pokaždé před jídlem
ručičky si umyjem.
Až budem ruce čisté mít,
můžeme jíst a pít.
Jak mám správně ruce umýt?
Můžete mi poradit?
Namydli si dlaně
a zkus teplou vodou špínu smýt.
A co když mám ruce čisté?
Nemusím je mýt?
Mikrobi, ti vidět nejsou,
žloutenka z nich může být.

MINISTERSTVO ZEMĚDĚLSTVÍ